Championnat de France du 10000 m et Régionaux du 800m à Saint-Amand le 25 juin

Malgré des conditions athmosphériques peu avantageuses et le nombre restreint de concurrents

Djamel BACHIRI prend la troisième place lors de ce championnat de France en 29'04''30

Mehdi HAMLILI devient champion régional du 800m en 1'53''67,améliorant ainsi son record personnel

et établit un nouveau record du club

Meetings de juin

quelques bonnes performances dans les différents meeting

au meeting de Saint-Amand : Emeline RYSSEN 3m23 à la perche

Ryan DUPONCHEEL 3'06''04 au 1000m

au meeting de Nancy : Abdelkader BAKTACHE 3'39''45 au 1500m ce qui représente sa meilleure performance de la saison

au meeting d'Antony , meeting de sélection pour les mondiaux

Junior et Espoirs : Floria Guei 53''80 au 400m

Interrégionaux Minimes à Maubeuge le 25 Juin

6 minimes étaient qualifiés pour les interrégionaux . Julie CITERNE devient championne interrégionale à la perche avec 2m90 et Yasmine TAOUFIQ prend la 2ème place au 2000m en 7'07''46

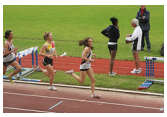

Equip'athlé Benjamins et Cadets à Lomme le 26 Juin

Malgré de nombreuses absences d'athlètes les équipes du LMA ont brillé à Lomme ce dimanche avec des conditions athmosphériques nettement plus clémentes que les minimes 2 semaines auparavant

Les benjamins et les cadets montent sur la plus haute marche du podium et se qualifient pour la finale nationale

La 2ème équipe Cadets se classe 3ème

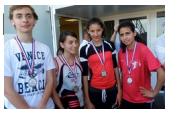

les Cadettes filles prennent la 2ème place

les Benjamines filles terminent à la 7ème place

Merci à tous les jeunes juges qui apportent à chaque fois 20 points à leur équipe et permettent ainsi la qualification