Championnats Régionaux à Lens le 18 Juin

Grosse participation des Ustiens pour ce premier championnat régional des Hauts de France puisqu'ils furent 43 à participer dont 15 cadets. De nombreux podiums et des records personnels

Discipline	Médaille d'or	Médaille d'argent	Médaille de bronze
100m			
	Marie Lejeune(CA)		
	Jérôme Laporal (SE)		
	Juliette Spanhove (CA)		
4x100m			
	Warocquier-Spanhove		
	Lejeune-Duterte (CA)		
	Charlot-Wallet (JU)		
200m			

Alex Flamand (JU)

Martin Baron (ES)
110m H

Camille Wallet (JU)

Loic Herkenrath (SE)

400m

Oriane Charlot(JU)

Juliette Duterte (CA)

Stacy Dolay'(SE)

400m H
800m

Isahora Bissingou'(JU)

Thibault Terrier (CA)

Youssef Zaryouh

Benoit Looten(ES)

Sophie Devestele (SE)

Marguerite Richart(ES)

Longueur Idriss Bousmah((Ju)
Hauteur

Bill Dalmeida (CA)

Samir Metidji(CA)

Triple saut

Margot Helsens (ES)

Perche

Nicolas Morent (SE)

Aymeric Besin (JU)

Elise Duboquet (SE)

Marteau

Mathieu Gorlier (JU)

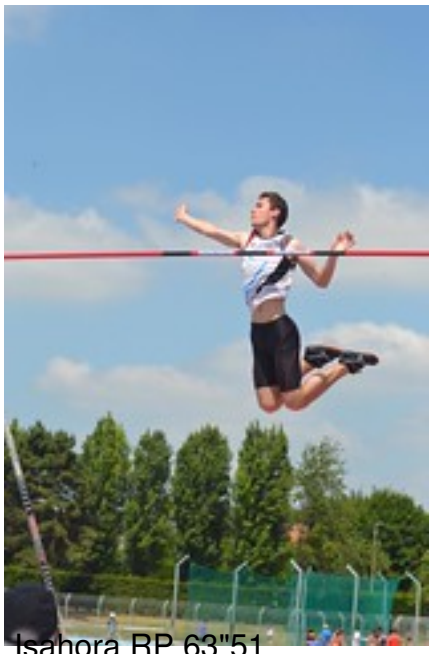

Isahora RP 63"51 Aymeric RP 4m15

Championnats de France Masters à Arles le 18 Juin

Eric De Smedt prend la 3éme place au marteau avec un jet de 40m92